



MiU 動物病院 TEL:046-888-7030

心臓病検診案内



- 小型犬の三人に一人がかかる心臓病
- 心臓エコー検査で早期発見
- 適切な治療で肺水腫を未然に防いで元気にうんと長生き
- 定期的な循環器専門医による予約診療ができます

エコー検査について:

超音波を胸に当てて心臓の動き、血液の流れや速度を計測します。
聴診で心雑音が出るずっと前から心臓の異常を発見します。
全く動物に痛みを与えない非侵襲性検査になります。

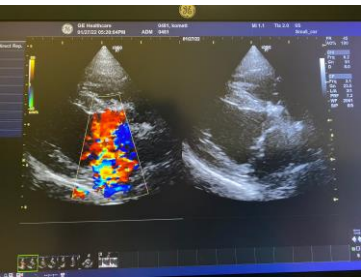

僧帽弁閉鎖不全症

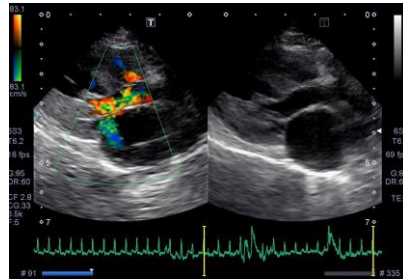

心筋症

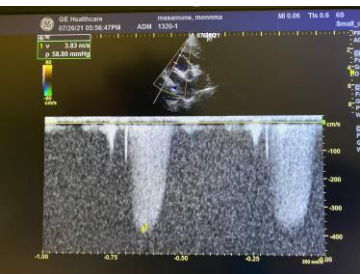

肺高血圧症

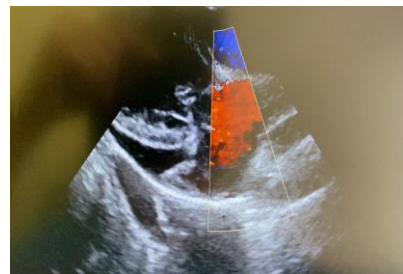

左房破裂

・診断治療対象疾病

僧帽弁閉鎖不全症
心筋症(猫)
肺高血圧症
左房破裂

・外科対応疾病

動脈管開存症

セカンドオピニオン対応

MiU 動物病院

〒238-0101 三浦市南下浦町上宮田 1 5 2 8-1 5

TEL/046-888-7030